Lajinsa mukainen

Säv. ja san. Terttu Lajunen

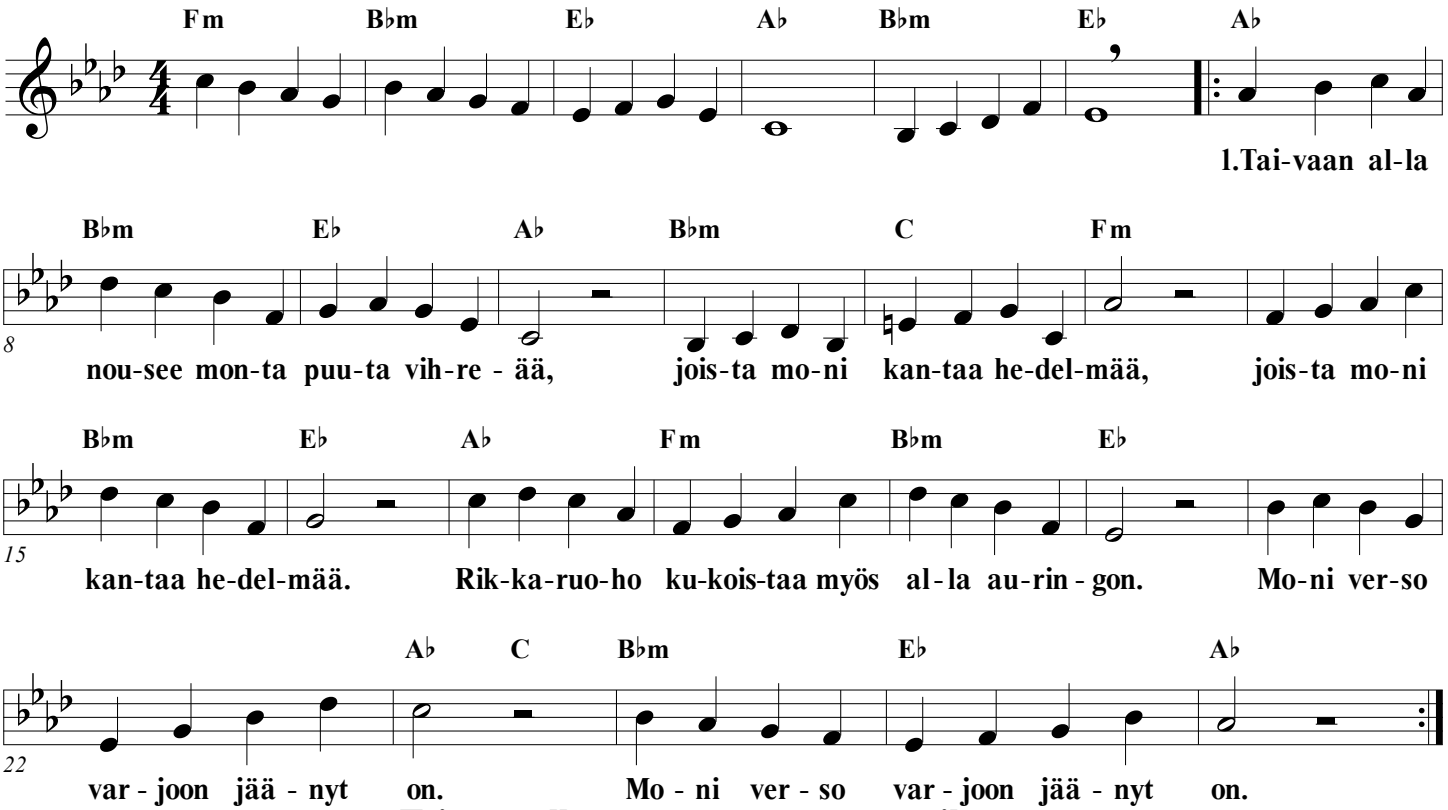

Taivaan alla nousee monta puuta vihreää,
//joista moni kantaa hedelmää//.
Rikkaruoho kukoistaa myös alla auringon.
//Moni verso varjoon jäänyt on.//

2

Lajiensa mukaan nousee kasvu aikanaan.
//Siemenestä taimi tunnetaan.//
Heilimöivä heinäpelto jatkaa kasvuaan,
//taivaan tuuli pyyhkii yli maan//.

3

Syksyn tullen taivaan vilja talteen korjataan.
//Vaalenevat pellot nähdä saan.//
Tuulen alla kypsynyt on parhain laadultaan,
//sade jos on tullut aikanaan//.

4

Kasvupaikkaa itsellensä valita ei voi,
//taivaan suuri Luoja kaiken loi//.
Säät ja ilman säätää Hän ja antaa elämän,
//tarkoituksen myös ja tehtävän//.

Pe 23.9.2016, nro 2649

© T. L.